NetFax

# Στην Grant Thornton η ψηφιακή πύλη της ΕΔΕΥΕΠ, αξίας 2,08 εκατ. ευρώ




Στη Grant Thornton Business Solutions A.E. ανέθεσε η Ελληνική Διαχειριστική Εταιρεία Υδρογονανθράκων και Ενεργειακών Πόρων (ΕΔΕΥΕΠ) το έργο ανάπτυξης της νέας ψηφιακής της πύλης. Το συμβατικό τίμημα ανέρχεται σε 1.684.289,93 ευρώ πλέον ΦΠΑ (2.088.519,51 ευρώ με ΦΠΑ 24%), ενώ προβλέπεται δικαίωμα προαίρεσης έως 942.700 ευρώ χωρίς ΦΠΑ για πρόσθετες υπηρεσίες επεκτάσεων και βελτιώσεων διάρκειας έως δώδεκα μηνών.

Η πλατφόρμα, η οποία θα εγκατασταθεί στο κυβερνητικό νέφος, θα λειτουργήσει ως κεντρικός κόμβος συλλογής, διαχείρισης και διάθεσης δεδομένων για έργα Υπεράκτιων Αιολικών Πάρκων, καθώς και για άλλους τομείς δραστηριότητας της εταιρείας. Παράλληλα, το αντικείμενο περιλαμβάνει την ψηφιοποίηση φυσικού αρχείου, τη μετάπτωση και την ενσωμάτωση διαμοιρασμένων δεδομένων, μελετών και αναφορών που αφορούν το περιβάλλον και την ενέργεια από διάφορους φορείς.

Η διάρκεια υλοποίησης ορίζεται σε 14 μήνες, με τριετή περίοδο εγγύησης και συντήρησης μετά την οριστική παραλαβή. Τη σύμβαση υπέγραψαν οι Διευθύνοντες Σύμβουλοι της ΕΔΕΥΕΠ, Αριστοφάνης Στεφάτος, και της αναδόχου, Γεώργιος Πυρλής.

## Στη γερμανική αγορά εισέρχεται η KIEFER

Στη γερμανική αγορά εισέρχεται η ελληνική εταιρεία τεχνολογίας και υποδομών KIEFER, διαθέτοντας την εφαρμογή τεχνητής νοημοσύνης Sophea AI Meet που αναπτύσσει στην Ελλάδα. Η επέκταση ανακοινώθηκε κατά τη διάρκεια της έκθεσης NVIDIA GTC Berlin, που πραγματοποιήθηκε στις 20–22 Οκτωβρίου.

Η λύση, η οποία κυκλοφορεί ήδη στην εγχώρια αγορά, προσφέρει σε επιχειρήσεις και οργανισμούς απομαγνητοφώνηση συναντήσεων, δημιουργία περιλήψεων και καταγραφή ενεργειών σε πραγματικό χρόνο .

Η εφαρμογή εντάσσεται στο καθετοποιημένο οικοσύστημα AI της εταιρείας, το οποίο εκτείνεται από τις υπολογιστικές υποδομές έως τα εξειδικευμένα μοντέλα και τα ρομποτικά συστήματα. Αξιοποιώντας την εμπειρία της στην ενέργεια, η KIEFER αναπτύσσει υπολογιστικές εγκαταστάσεις εκπαίδευσης και λειτουργίας μοντέλων (AI factories), που είναι σχεδιασμένες να τροφοδοτούνται απευθείας από ανανεώσιμες πηγές και συστήματα αποθήκευσης. «Η Ευρώπη χρειάζεται όχι μόνο data centers κλίμακας γιγαβάτ, αλλά και πολλά συμπαγή εργοστάσια AI κοντά στην παραγωγή ανανεώσιμης ενέργειας», δήλωσε σχετικά ο CEO της εταιρείας, Χρήστος Πετρόχειλος.

Παράλληλα, η KIEFER προσαρμόζει στην ελληνική γλώσσα τα ανοικτά μοντέλα Nemotron της NVIDIA για τεκμηριωμένη αναζήτηση σε έγγραφα, με μεθοδολογία που μπορεί να εφαρμοστεί και σε άλλες ευρωπαϊκές γλώσσες.




## KPMG: ΤΑ MEGADEALS ΤΟΥ AI ΟΔΗΓΟΥΝ ΤΙΣ ΕΠΕΝΔΥΣΕΙΣ VC

**Στα 170,9 δισ. δολάρια μέσω 8.341 συμφωνιών ανήλθαν οι παγκόσμιες επενδύσεις επιχειρηματικών κεφαλαίων (VC) το τρίτο τρίμηνο του 2026, σύμφωνα με την έκθεση Venture Pulse της KPMG. Στο εννιάμηνο του έτους τα κεφάλαια έφτασαν τα 728,3 δισ. δολάρια, ενώ οι επενδύσεις εταιρικών σχημάτων (CVC) διαμορφώθηκαν στα 532,8 δισ. δολάρια, καταρρίπτοντας το προηγούμενο ετήσιο ρεκόρ. Η αγορά παρουσιάζει έντονη συγκέντρωση σε λιγότερες επιχειρήσεις, με αιχμή τα θεμελιώδη μοντέλα, τις υποδομές τεχνητής νοημοσύνης, τα data centers, τη ρομποτική, την αμυντική τεχνολογία και τις ανανεώσιμες πηγές ενέργειας, γεγονός που δημιουργεί ένα πιο επιλεκτικό περιβάλλον για τις υπόλοιπες startups. Σε επίπεδο αγορών, η Αμερική συγκέντρωσε 101,2 δισ. δολάρια μέσω 3.947 συμφωνιών (εκ των οποίων 98,4 δισ. δολάρια στις ΗΠΑ) και η Ασία 39,8 δισ. δολάρια, με την Κίνα να απορροφά 27,2 δισ. δολάρια. Στην Ευρώπη οι επενδύσεις αυξήθηκαν για όγδοο συνεχόμενο τρίμηνο στα 28,4 δισ. δολάρια μέσω 1.497 συμφωνιών, καταγράφοντας υψηλό τετραετίας, παρά την υποχώρηση στο Ηνωμένο Βασίλειο (6,8 δισ. δολάρια) και την αδυναμία στην αγορά εξόδων (exits). Μεταξύ των 14 παγκόσμιων γύρων άνω του 1,5 δισ. δολαρίων ξεχώρισαν οι χρηματοδοτήσεις των Databricks (5 δισ. δολάρια), Crusoe (3,9 δισ. δολάρια), Moonshot AI και Mistral AI (από 3,5 δισ. δολάρια), Kling AI (3 δισ. δολάρια), Cognition και Firmus Technologies (από 2 δισ. δολάρια), καθώς και των γερμανικών Helsing (1,8 δισ. δολάρια) και Quantum Systems (1,2 δισ. δολάρια). Όπως δήλωσε ο Νίκος Μανιάτης, Partner της KPMG στην Ελλάδα, η τάση αυτή δημιουργεί ευκαιρίες για εγχώριες επιχειρήσεις με μετρήσιμη αξία.**

# Significa: Roundtable για την σύνδεση στρατηγικής και αποδοτικής υλοποίησης



Με επιτυχία ανάλογη και του ενδιαφέροντος θέματος του, διοργανώθηκε από την BOUSSIAS Events και το περιοδικό netweek, με τη χορηγία της **Significa**, την Πέμπτη 15 Οκτωβρίου, στο ξενοδοχείο Life Gallery Athens, το exclusive roundtable με την συμμετοχή έμπειρων C-Level στελεχών του ελληνικού IT. Με κεντρικό θέμα «Beyond the digital frontier: Synchronizing strategy with execution» η συζήτηση εξέτασε τις σχέσεις επιχειρηματικής στρατηγικής και αποτελεσματικής υλοποίησης σε project ψηφιακού μετασχηματισμού, μέσα από τις γνώσεις και την εμπειρία που έφεραν στο τραπέζι στελέχη από τον χώρο της υγείας, της ενέργειας, των μεταφορών και της ασφάλισης.

Η συζήτηση ξεδιπλώθηκε γύρω από τρεις άξονες: **Business, Technology & CX Alignment** για τον τρόπο που οι επιχειρησιακές προτεραιότητες, τα legacy συστήματα και οι σύνθετες εμπορικές ροές διαμορφώνουν την εμπειρία πελάτη. **Complex Journeys & Digital Ecosystems** για το πως ενοποιούνται συστήματα, δεδομένα και ψηφιακά κανάλια και πως επιλέγεται τι θα μείνει in house και τι θα επιλέγεται για outsourcing και σε ποιον. Και **AI-enabled Digital Delivery** για τις εφαρμοσμένες λύσεις που δίνει ήδη η τεχνητή νοημοσύνη. Την σημασία της επικοινωνίας και του roundtable επισήμανε ο Νίκος Καβούλης, Group CIO & CISO του Ομίλου Ιατρικού Αθηνών λέγοντας ότι «... το μεγαλύτερο μειονέκτημα των ανθρώπων της πληροφορικής είναι ότι δεν μιλάμε μεταξύ μας. Ασφαλιστικές και νοσοκομεία για παράδειγμα θέλουν να διασυνδεθούν καθώς συνεργάζονται και ένα κοινό σύστημα θα εξοικονομούσε και κόστος. Η πληροφορική είναι πλέον από τους μεγαλύτερους παίκτες σε μια επιχείρηση... Ζούμε την χειρότερη εποχή για αυτή γιατί πια έχουν όλοι άποψη. Παλιά παραδίδαμε ένα σύστημα και το χειριζόντουσαν ευλαβικά μην το χαλάσουν. Τώρα πατάνε τα πάντα όπως στα κινητά. Θέλουν όλοι AI χωρίς να ξέρουν τι είναι. Πρέπει να εκπαιδεύσουμε τους ανθρώπους να χειρίζονται τα συστήματα σωστά και με ασφάλεια». «Οι προκλήσεις που αντιμετωπίζουμε είναι ανεξάρτητα από το μέγεθος του οργανισμού οι ίδιες» εξήγησε η Ιωάννα Καρρά, IT Director της Βιοκλινικής Αθηνών και SAP Applications Manager του Ομίλου Βιοιατρική. «Τα legacy συστήματα, η κουλτούρα, η προτεραιοποίηση, αλλά το σημαντικότερο είναι η κοινή πορεία όλων των οργανισμών: να μεγαλώνουν. Έρχονται έτσι operational growth ανάγκες που αντιμετωπίζουμε. Έχουμε τους ανθρώπους, τους πόρους και την αρχιτεκτονική να αντιμετωπίσουμε τις ανάγκες; Μπορούν να εκπαιδευτούν οι άνθρωποι ώστε να παίρνουν τις σωστές αποφάσεις; Χρειάζεται συνεχής εκπαίδευση και η σοφία να διαλέγουμε σωστούς συνεργάτες».




Συμμετείχαν ακόμα οι Σπύρος Δάγλας, Head of IT Applications της Edenred, Αντώνης Απέργης, CIO της Generali Hellas, Ιωάννα Σαλαγιάννη, Προϊσταμένη της Γενικής Διεύθυνσης Ηλεκτρονικής Υγείας της Η.Δ.Υ.Κ.Α. Μ.Α.Ε., Γιώργος Γιαννάτος, Head of Information Technology Department της ΔΕΠΑ Εμπορίας, Στάθης Βελησσάκης, Country CIO & Digital Transformation Director της Affidea Greece, Μαρία Ιωαννίδου, Senior Information Communication Technology Director της ΔΕΣΦΑ, Ευάγγελος Πελεκάνος, Διευθυντής Πληροφορικής Ομίλου ΕΛΛΑΚΤΩΡ, Θάνος Διαμαντόγλου, Digital Senior Expert της nrg και Παναγιώτης Οικονόμου, Group CIO της BoxNow.

Η Significa (πρώην Linakis Digital), είναι πρωτοπόρος του εγχώριου και διεθνούς ψηφιακού μετασχηματισμού. Με ανθρωποκεντρικό χαρακτήρα και πάθος για την καινοτομία, ερευνά σε βάθος και χτίζει τολμηρές όσο και στιβαρές τεχνολογικές λύσεις. Από τον επανασχεδιασμό της ψηφιακής παρουσίας του Διεθνούς Αερολιμένα Αθηνών μέχρι τα πρωτοποριακά οικοσυστήματα μεγάλων οργανισμών κοινής ωφέλειας, το έργο της συνδυάζει την υψηλή αισθητική με την απόλυτη λειτουργικότητα και δημιουργεί premium ψηφιακές εμπειρίες που εξελίσσουν φιλόδοξα brands.

# 4th Cyber Security Networking Summit: Η ελληνική κοινότητα κυβερνοασφάλειας συναντιέται στα Μετέωρα




Περισσότερα από 680 προγραμματισμένα One2One Business Meetings και δεκάδες CISOs, CIOs και senior IT & Security Decision Makers φέρνει στα Μετέωρα το 4th Cyber Security Networking Summit, που ξεκινά σήμερα. Για δύο ημέρες, στελέχη από μεγάλες επιχειρήσεις και κρίσιμες υποδομές συναντούν την αγορά κυβερνοασφάλειας, με επίκεντρο τις απειλές που εξελίσσονται, τις επενδυτικές προτεραιότητες και την επιχειρησιακή ανθεκτικότητα. Το διήμερο συνδυάζει στοχευμένα One2One Business Meetings με θεματικά panels, γεύματα και δραστηριότητες δικτύωσης. Το εμβληματικό περιβάλλον των Μετεώρων αποτελεί επίσης μέρος της εμπειρίας, με προαιρετική επίσκεψη στην Ιερά Μονή Αγίου Στεφάνου και περισσότερες ευκαιρίες για ουσιαστικό networking και στοχευμένες επιχειρηματικές επαφές.

**Από το threat intelligence στην επιχειρησιακή ανθεκτικότητα**

Η ατζέντα εστιάζει στις αποφάσεις που καλούνται σήμερα να λάβουν τα στελέχη που έχουν την ευθύνη της κυβερνοασφάλειας, από το threat intelligence και το Zero Trust έως το AI security, την επιχειρησιακή ανθεκτικότητα και τη σύγκλιση IT και OT. Στο panel «From Threat Intelligence to Cyber Resilience – Detect, Prioritize, Respond», στελέχη από EveryPay, OPENBET, Recorded Future και Odyssey Cybersecurity συζητούν πώς η έγκαιρη και ουσιαστική πληροφόρηση γύρω από τις σύγχρονες απειλές μπορεί να υποστηρίξει αποτελεσματικότερη ιεράρχηση των κινδύνων και των επενδυτικών προτεραιοτήτων.

Στη θεματική συζήτηση για τις προτεραιότητες της κυβερνοασφάλειας στην Ελλάδα, ο Μιχαήλ Μπλέτσας, Διοικητής της Εθνικής Αρχής Κυβερνοασφάλειας, ο Καθηγητής Χρήστος Ξενάκης και senior στελέχη από Hellenic Telekom, ZeniΘ, Alumil και ΑΔΜΗΕ φέρνουν στο επίκεντρο τις νέες απειλές, τις κανονιστικές απαιτήσεις και τις επιλογές που καθορίζουν την ανθεκτικότητα μεγάλων οργανισμών και κρίσιμων υποδομών. Τον συντονισμό έχει η Στέλλα Τσιτσούλα, Πρόεδρος του Ελληνικού Ινστιτούτου Κυβερνοασφάλειας, Αντιπρόεδρος του Women4Cyber Greece και Μέλος του Διοικητικού Συμβουλίου της ΕΔΥΤΕ – GRNET A.E. Η δεύτερη ημέρα στρέφει το ενδιαφέρον στην ασφάλεια της διασυνδεδεμένης επιχείρησης. Στη σχετική θεματική συζήτηση, στελέχη από CYSOFT, Fortinet, SIKA και ΚΑΥΚΑΣ συζητούν πώς SASE, Zero Trust, secure access και identity controls μπορούν να προστατεύσουν ένα περιβάλλον που εκτείνεται πλέον σε cloud, απομακρυσμένη πρόσβαση, τρίτους συνεργάτες, OT και IoT. Μια πρώτη γεύση από το Incident Room θα δώσει ο Μιχάλης Μωραΐτης, CIO & Strategic IT Advisor, προαναγγέλλοντας τη νέα διαδραστική ενότητα που θα παρουσιαστεί στο 14th Information Security Conference, την Τρίτη 16 Φεβρουαρίου 2027 στην Αθήνα. Εκεί, στελέχη διοίκησης θα καταθέσουν τις απόψεις τους γύρω από τη διαχείριση ενός υποθετικού αλλά ρεαλιστικού σεναρίου κυβερνοεπίθεσης, ενώ το κοινό θα συμμετέχει με ερωτήσεις.

Η δεύτερη ημέρα κλείνει με νέο κύκλο One2One Business Meetings, με τις στοχευμένες επιχειρηματικές επαφές να παραμένουν στον πυρήνα του Summit. Περισσότερες πληροφορίες για το πρόγραμμα, τα συμμετέχοντα στελέχη και τους υποστηρικτές του Summit στην επίσημη ιστοσελίδα της διοργάνωσης: https://cybersecuritysummit.boussiasevents.gr/.

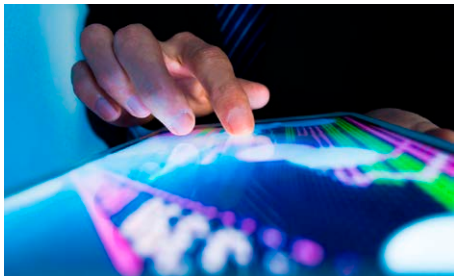

## ΕΚΘΕΣΗ ΕΥ: «ΚΛΕΙΔΙ» ΓΙΑ ΤΗΝ ΑΝΑΠΤΥΞΗ ΟΙ ΕΠΕΝΔΥΣΕΙΣ AI

**Οι αυξανόμενες δαπάνες που συνδέονται με την τεχνητή νοημοσύνη αναδεικνύονται σε βασικό παράγοντα στήριξης της ευρωπαϊκής οικονομίας, ενισχύοντας την ανθεκτικότητα των επενδύσεων και των εξαγωγών απέναντι στο ενεργειακό κόστος και τις γεωπολιτικές πιέσεις, σύμφωνα με την έκθεση European Economic Outlook της ΕΥ για τον Οκτώβριο του 2026. Όπως επισημαίνει ο διευθύνων σύμβουλος της ΕΥ Ελλάδος, Γιώργος Παπαδημητρίου, για να μεγιστοποιηθεί ο θετικός αντίκτυπος στην εγχώρια οικονομία απαιτείται επιτάχυνση της υιοθέτησης του AI από τις επιχειρήσεις, παράλληλα με επενδύσεις σε ψηφιακές υποδομές, δεξιότητες και δεδομένα, ώστε να αυξηθούν η παραγωγικότητα και η ανταγωνιστικότητα. Σε επίπεδο μακροοικονομικών μεγεθών, οι επενδύσεις παγίου κεφαλαίου στην Ελλάδα προβλέπεται να αυξηθούν κατά 4,3% το 2026, 1,2% το 2027 και 2,6% το 2028, ενώ οι εξαγωγές εκτιμάται ότι θα ενισχυθούν κατά 2,7% φέτος και κατά 3% έως 3,6% ετησίως την επόμενη τριετία. Το ελληνικό ΑΕΠ αναμένεται να αυξηθεί κατά 1,6% το 2026 (έναντι 1,4% στην Ε.Ε.), κατά 2,1% τη διετία 2027-2028 και κατά 1,4% το 2029. Τέλος, ο πληθωρισμός στην Ελλάδα τοποθετείται στο 4,5% φέτος και στο 3,2% το 2027, πριν υποχωρήσει στο 2% από το 2028.**

## ΔΙΑΚΡΙΣΗ ΤΗΣ VERACLOUD ΑΠΟ ΤΗ MICROSOFT ΓΙΑ ΕΛΛΗΝΙΚΟ ΕΡΓΟ

**Τη διάκριση «Microsoft Partner of the Year 2026» απέσπασε για 2η συνεχόμενη χρονιά (και τρίτη συνολικά μετά το 2021 και το 2025) η Veracloud, πάροχος υπηρεσιών cloud και κυβερνοασφάλειας με έδρα τη Μάλτα και παρουσία σε Ελλάδα και Κύπρο, για έργο που υλοποιήθηκε στην ελληνική αγορά. Η εταιρεία επελέγη μεταξύ 4.500 υποψηφίων διεθνώς για την εξειδίκευσή της στην κανονιστική συμμόρφωση, στον σχεδιασμό σύνθετων τεχνολογικών έργων και σε λύσεις Microsoft Azure, Sentinel, Defender και Microsoft 365, με την τελετή απονομής να πραγματοποιείται στο συνέδριο Microsoft Ignite στο Σαν Φρανσίσκο των ΗΠΑ.**

BOUSSIAS events presents

# 24th Bank Management conference



## Reinventing Banking: Intelligent Growth, Customer Precision & High-Tech Resilience

ΔΕΥΤΕΡΑ
**30/11/26** | MEGARON ATHENS CONCERT HALL (BANQUET HALL)

## OUR IMPACTFUL SPEAKERS



**Damianos Charalampidis**
Eurobank Ltd



**George Nasoulis**
Piraeus Bank



**Christina Alexandropoulou**
ISRM | IFMA Greece



**Marios Tzitziras**
Piraeus Bank



**Marina Krimba**
Eurobank



**Gerry Kounadis**
NATIONAL BANK of Greece



**George Marinos**
NATIONAL BANK of Greece



**Panagiotis Divriotis**
Alpha Bank



**Babis Ermeidis**
NATIONAL BANK of Greece



**Michalis Mikelakis**
Alpha Bank



**George Panou**
Eurobank



**Elena Pantazi**
Eurobank



**Athanasios Tsarouchis**
Alpha Bank



**Konstantinos Tsiptsis**
Eurobank



**Eleftherios Vlachogiannis**
Eurobank

**LEARN MORE** **JOIN NOW**

ΧΡΥΣΟΙ ΧΟΡΗΓΟΙ

accenture

EY Studio+ Shape the future with confidence

ΜΕΓΑΛΟΙ ΧΟΡΗΓΟΙ

AUSTRIACARD HOLDINGS

nexi

performance | IBM Platinum Business Partner

ΧΟΡΗΓΟΙ

BlueStream | IBM Silver Partner

ICAP | CRIF

InTTrust | IBM Platinum Partner

novidea | Namirial

MELLON GROUP OF COMPANIES

PREDICTA | IBM Gold Partner

salesforce

Yethi Innovation for Quality

ΥΠΟΣΤΗΡΙΚΤΗΣ

outsourcing

ΤΙΜΗΤΙΚΗ ΥΠΟΣΤΗΡΙΞΗ

ISRM itSMF

**Συμμετοχές:** Βίκυ Στάμου, **T:** 217 7776 269, **E:** vstamou@boussias.com
**Χορηγίες:** Λίζα Αντωνιάδη, **T:** 217 776 158, **M:** 6976 781 351, **E:** lantoniadi@boussias.com
Θάνος Θώμος, **T:** 217 7776 322, **M:** 6987 523 679, **E:** tthomos@boussias.com
**Περιεχόμενο:** Βίκυ Παυλάτου, **M:** 6943 627 371, **E:** vpavlatou@boussias.com

Official Publication netweek

# Κ. Πιερρακάκης: Στο 23% η συμμετοχή του HIIF στη Data4 Greece




Μειοψηφική συμμετοχή 23% στη Data4 Greece αποκτά το Ελληνικό Ταμείο Καινοτομίας και Υποδομών (HIIF), επενδυτικός βραχίονας του Εθνικού Αναπτυξιακού Ταμείου.

Η κίνηση αφορά την ανάπτυξη του 1ου κέντρου δεδομένων στο Athens Campus στην Παιανία και αποτελεί την πρώτη τοποθέτηση του HIIF σε ψηφιακές υποδομές. Όπως ανέφερε ο υπ. Εθν. Οικονομίας και Οικονομικών και Πρόεδρος του Eurogroup, Κ. Πιερρακάκης, η σύμπραξη με τη γαλλική Data4 και τον επενδυτή υποδομών Brookfield συνδυάζει ελληνικά θεσμικά κεφάλαια με διεθνή τεχνογνωσία. Σύμφωνα με τον ίδιο, η ανάπτυξη του Athens Campus ενισχύει τον ρόλο της Ελλάδας ως ψηφιακού κόμβου στη ΝΑ Ευρώπη, σε συνέχεια της θεσμοθέτησης της πολιτικής «cloud first» στο Δημόσιο και των επενδύσεων σε διεθνείς διασυνδέσεις που υλοποιήθηκαν μετά το 2019.

## ΠΑΡΑΓΓΕΛΙΕΣ 370 ΕΚΑΤ. ΕΥΡΩ ΕΞΑΣΦΑΛΙΣΕ ΣΤΗΝ ΕΥΡΩΠΗ Η THEON

**Νέες παραγγελίες στην Ευρώπη για χιλιάδες συστήματα νυχτερινής όρασης, συνολικής αξίας περίπου 370 εκατ. ευρώ, εξασφάλισε η Theon International Plc. Το πακέτο περιλαμβάνει αρχικές δεσμευτικές παραγγελίες ύψους 160 εκατ. ευρώ για συστήματα, εξαρτήματα και υπηρεσίες υποστήριξης, καθώς και δικαιώματα προαίρεσης 210 εκατ. ευρώ. Οι παραδόσεις του δεσμευτικού σκέλους ξεκινούν εντός του 2026 με ορίζοντα διετίας. Για την κάλυψη της ζήτησης από χώρες της ΕΕ και του ΝΑΤΟ, ο όμιλος θα αξιοποιήσει τις διαθέσιμες ποσότητες λυχνιών από τη συμφωνία με την EXOSENS. Παράλληλα, ενισχύει την παραγωγική ικανότητα της θυγατρικής Harder Digital, της οποίας το ανεκτέλεστο υπόλοιπο έφτασε τα 45 εκατ. ευρώ.**



BOUSSIAS events presents

# CYBER SECURITY AWARDS 2027

## "Honoring Cyber Excellence"

Τα Cyber Security Awards 2027, για 6η συνεχή χρονιά, αναδεικνύουν και επιβραβεύουν τις κορυφαίες πρωτοβουλίες, τεχνολογίες και λύσεις που θέτουν τα πρότυπα στην κυβερνοασφάλεια, ενισχύοντας την προστασία επιχειρήσεων, κρίσιμων υποδομών και δημόσιων φορέων απέναντι στις σύγχρονες ψηφιακές απειλές.

Απευθύνονται σε επιχειρήσεις, οργανισμούς, δημόσιους φορείς, διαχειριστές κρίσιμων υποδομών και παρόχους υπηρεσιών και λύσεων ασφαλείας, οι οποίοι επενδύουν στην τεχνολογική υπεροχή, την επιχειρησιακή συνέχεια και την αποτελεσματική διασφάλιση συστημάτων, δικτύων και δεδομένων.

ΥΠΟΒΟΛΗ ΥΠΟΨΗΦΙΟΤΗΤΩΝ ΕΩΣ

**27/11/2026**

**ΔΗΛΩΣΤΕ ΤΩΡΑ ΥΠΟΨΗΦΙΟΤΗΤΑ**

**Στόχος των βραβείων είναι να:**

- Κινητοποιήσουν επιχειρήσεις και οργανισμούς για τη διαρκή βελτίωση των επιδόσεων τους αναφορικά με το Cyber Safety και Cyber Resilience.
- Προσάψουν την απαιτούμενη έμφαση στα θέματα της κυβερνοασφάλειας και της ψηφιακής ασφάλειας που απασχολεί όλες τις επιχειρήσεις & οργανισμούς.

ΕΝΗΜΕΡΩΘΕΙΤΕ ΓΙΑ ΤΙΣ ΔΙΑΦΟΡΕΤΙΚΕΣ ΚΑΤΗΓΟΡΙΕΣ ΤΩΝ ΒΡΑΒΕΙΩΝ ΚΑΙ ΑΝΑΔΕΙΞΤΕ ΤΙΣ ΠΡΑΚΤΙΚΕΣ, ΤΗΝ ΟΜΑΔΑ ΚΑΙ ΤΗΝ ΕΤΑΙΡΕΙΑ ΣΑΣ ΣΤΟ: www.cybersecurityawards.gr

**Υποψηφιότητες:** Ιωάννα Τάσου, **T:** 217 7776184, **E:** itasou@boussias.com
**Χορηγίες**: Λίζα Αντωνιάδη, **T:** 217 7776 158, **M:** 6932 612 707, **E:** lantoniadi@boussias.com
Θάνος Θώμος, **T:** 217 7776 322, **M:** 6987 523 679, **E:** tthomos@boussias.com

Official Publication
netweek

# Η Sensoneo αναπτύσσει το πληροφοριακό σύστημα εγγυοδοτικής ανακύκλωσης της DRS Hellas




Την υλοποίηση του κεντρικού πληροφοριακού συστήματος του Ελληνικού Συστήματος Εγγυοδοτικής Ανακύκλωσης για λογαριασμό της DRS Hellas αναλαμβάνει η Sensoneo, έπειτα από την επίσημη αδειοδότηση του φορέα από τον ΕΟΑΝ. Η κεντρική υποδομή θα φιλοξενείται στο Microsoft Azure Cloud και βασίζεται στον συνδυασμό τριών εφαρμογών: του DRS 2.0 για τις βασικές λειτουργίες του συστήματος, του TBS 2.0 (Take Back System) για τα αντίστροφα logistics και του Microsoft Business Central για τη χρηματοοικονομική διαχείριση και την οικονομική εκκαθάριση των συναλλαγών. Μέσω διεπαφών APIs, η πλατφόρμα θα διασυνδέεται με τα συστήματα POS των αλυσίδων λιανεμπορίου, συγκεντρώνοντας δεδομένα τόσο από τα αυτόματα μηχανήματα επιστροφής (RVMs) διαφορετικών κατασκευαστών όσο και από τα σημεία χειροκίνητης συλλογής.

Η έκδοση, ο έλεγχος εγκυρότητας και η εξαργύρωση των κουπονιών (αξίας 0,10 ή 0,15 ευρώ) θα εκτελούνται μέσω του κεντρικού συστήματος Central Redeem Server (CRS) με κρυπτογραφημένες κλήσεις TLS 1.3 από τα POS, κλειδώνοντας και απενεργοποιώντας κάθε κουπόνι μετά τη συναλλαγή ώστε να αποτρέπονται διπλές εξαργυρώσεις.

Το πανελλαδικό δίκτυο προβλέπεται να αριθμεί 8.700 σημεία επιστροφής σε πλήρη ανάπτυξη εντός του 2027, ενώ το επόμενο διάστημα προγραμματίζονται οι σταδιακές δοκιμές διασύνδεσης της κεντρικής πλατφόρμας με τις επιχειρήσεις της αγοράς.




## SUPER TECHNOLOGIES: ΕΠΕΝΔΥΣΗ ΣΤΗΝ ΤΝ ΚΑΙ ΣΥΜΜΕΤΟΧΗ ΣΤΗΝ EGBA

**Το σύστημα GameScanner της Mindway AI έχει ενσωματώσει σε όλες τις αγορές της η Super Technologies για τον έγκαιρο εντοπισμό συμπεριφορών κινδύνου. Η τεχνολογία συνδυάζει τεχνητή νοημοσύνη, νευροεπιστήμη και αξιολογήσεις ειδικών για την ανάλυση των μοτίβων παιχνιδιού, επιτρέποντας την προληπτική υποστήριξη των χρηστών. Η εταιρεία συμμετέχει από τον Ιούλιο του 2026 στο Διοικητικό Συμβούλιο της Ευρωπαϊκής Ένωσης Παιγνίων και Στοιχημάτων (EGBA). Σύμφωνα με την έκθεση της Ένωσης για το 2025, 16,5 εκατ. πολίτες ενεργοποίησαν οικειοθελώς ψηφιακά εργαλεία ορίων (+25%). Παράλληλα, τα μέλη της EGBA απέστειλαν 29,6 εκατ. εξατομικευμένα μηνύματα βάσει στοιχηματικής συμπεριφοράς, οδηγώντας το 22% των παικτών υψηλού κινδύνου σε ενεργοποίηση νέου εργαλείου ασφαλείας εντός 30 ημερών.**



BOUSSIAS events presents

SUPER EARLY BIRD -15% UNTIL 19.11.26

# 10th InsurTech conference

26/01/27

Divani Caravel Macedonia Hall

## Industrializing AI-Driven Insurance: Trust, Platforms and Sustainable Value

### OUR IMPACTFUL SPEAKERS



**Prof. Christos Xenakis**
University of Piraeus



**Prof. George Samakovitis**
University of Greenwich, London, UK



**Dr. Xenofon Liapakis**
Intersalonica



**Julie Simou**
Ethniki Asfalistiki, Global Women in Tech



**Nikos Georgopoulos**
Cromar Insurance Brokers Ltd, DPO Academy



**Babis Babilis**
Interamerican Group



**Ioannis Christaras**
Groupama Asfalistiki



**Nikolaos Giannakopoulos**
YDROGIOS Insurance



**Panagiotis Katertzis**
Eurolife FFH



**Semi Koen**
NN Hellas



**Emilios Markou**
Hellas Direct



**Dionysis Mastavralis**
Ergo International Group



**Ioannis Panagiotakis**
Piraeus Bank



**George Papasarantos**
Generali



**Katerina Papazachariou**
Insurancemarket



**Constantinos Roussis**
EADE & ESAPE, AllianzER



**Antonis Tsaknakis**
Anytime Romania



**Petros Tsonis**
Ethniki Insurance



**Stella Zoulinaki**
Feel Safe Insurance Agents

JOIN NOW WITH -15%

LEARN MORE

SPONSOR ICAP CRIF Together to the next level

SUPPORTERS BOC Group Design Your Enterprise improv.IT

**Subscriptions:** Ioanna Tasou, **T:** +30 217 7776 184, **E:** itasou@boussias.com
**Sponsorships:** Liza Antoniadi, **T:** +30 217 776 158, **M:** +30 6976 781 351, **E:** lantoniadi@boussias.com
Thanos Thomos, **T:** +30 217 7776 322, **M:** +30 6987 523 679, **E:** tthomos@boussias.com
**Content:** Vicky Pavlatou, **M:** +30 6943 627 371, **E:** vpavlatou@boussias.com

Official Publication netweek

# Ομαδική αγωγή των μετόχων κατά της Intel μετά την απώλεια 140 δισ. δολαρίων




Αντιμέτωπη με προτεινόμενη ομαδική αγωγή μετόχων στο ομοσπονδιακό δικαστήριο του Σαν Χοσέ βρίσκεται η Intel, έπειτα από την ημερήσια πτώση της μετοχής της κατά 28,6% στις 30 Οκτωβρίου, που εξαφάνισε 140 δισ. δολάρια κεφαλαιοποίησης. Οι ενάγοντες, με επικεφαλής συνταξιοδοτικό ταμείο του Μίσιγκαν, κατηγορούν την εταιρεία, τον διευθύνοντα σύμβουλο Lip-Bu Tan και τον οικονομικό διευθυντή David Zinsner ότι απέκρυψαν τον αντίκτυπο από την επιβράδυνση των πωλήσεων προσωπικών υπολογιστών και τη συσσώρευση αποθεμάτων, ο οποίος υπερέβη τα οφέλη από τη ζήτηση για data centers και ΤΝ. Σύμφωνα με την αγωγή, η διοίκηση καθυστέρησε τις αποκαλύψεις ώστε να αντλήσει τον Αύγουστο $23 δισ. μέσω διάθεσης μετοχών στα 95 δολάρια ανά τεμάχιο για τη χρηματοδότηση της παραγωγής ημιαγωγών για τρίτους. Η προσφυγή διεκδικεί αποζημιώσεις για αγορές μετοχών από 23 Ιουλίου έως 29 Οκτωβρίου 2026.

# Πρόστιμο 805 εκατ. ευρώ στη Meta για πρόσβαση σε φωτογραφίες χωρίς συγκατάθεση

Πρόστιμο ύψους 805 εκατ. ευρώ επέβαλε στη Meta η Αρχή Προστασίας Δεδομένων της Ιταλίας, για πρόσβαση σε φωτογραφίες χρηστών Android χωρίς ειδική συγκατάθεση. Σύμφωνα με τη ρυθμιστική αρχή, η εταιρεία δεν ενημέρωσε επαρκώς περίπου 20 εκατ. χρήστες smartphones ότι η εφαρμογή του Facebook αποκτούσε πρόσβαση στη συλλογή φωτογραφιών και βίντεο μέσω γενικής εξουσιοδότησης, προκειμένου να προτείνει ιδέες για αναρτήσεις. Η αρχή έδωσε προθεσμία 60 ημερών στη Meta για να απενεργοποιήσει τη λειτουργία ως προεπιλογή και να ζητήσει ξεχωριστή συγκατάθεση, επικαλούμενη και έλλειψη συνεργασίας. Η εταιρεία ανακοίνωσε ότι θα ασκήσει έφεση. Τον προηγούμενο μήνα, δικαστήριο στο Νέο Μεξικό των ΗΠΑ επέβαλε στη Meta πρόστιμο 25 δισ. δολαρίων για τη διαχείριση δεδομένων χρηστών.



## DEUTSCHE TELEKOM: ΕΠΕΝΔΥΣΗ €250 ΕΚΑΤ. ΣΕ ΥΠΟΔΟΜΕΣ AI

**Επένδυση ύψους σχεδόν 250 εκατ. ευρώ ανακοίνωσε η Deutsche Telekom για την επέκταση του κέντρου δεδομένων τεχνητής νοημοσύνης (Industrial AI Cloud) που λειτουργεί στο Tucherpark του Μονάχου, ανεβάζοντας τη συνολική επένδυση στην εγκατάσταση πάνω από τα 1,2 δισ. ευρώ. Με την προσθήκη νέων επεξεργαστών Nvidia Blackwell Ultra B300 δίπλα στα υφιστάμενα συστήματα Blackwell B200 και RTX PRO 6000, η εταιρεία διπλασιάζει τον συνολικό αριθμό των διαθέσιμων GPUs σε περίπου 20.000 και αυξάνει τη δυναμικότητα της υποδομής στα 20 μεγαβάτ. Η επέκταση έρχεται καθώς η πρώτη φάση του κέντρου, που ξεκίνησε τη λειτουργία του τον Φεβρουάριο του 2026, καλύφθηκε πλήρως μέσα σε επτά μήνες από επιχειρήσεις και ερευνητικούς φορείς, μεταξύ των οποίων οι Siemens, Daimler Trucks, Schaeffler και Agile Robots. Παράλληλα, ο διευθύνων σύμβουλος του ομίλου, Tim Höttges, ανέφερε ότι εξετάζεται περαιτέρω επέκταση των υποδομών στη Βαυαρία, χωρίς ωστόσο να έχει ληφθεί οριστική απόφαση, καθώς η επένδυση εξαρτάται από τη διασφάλιση βιώσιμων οικονομικών όρων. Τέλος, το διάστημα 2-6 Νοεμβρίου η εταιρεία προχώρησε σε επαναγορά 5,22 εκατ. ιδίων μετοχών μέσω του Xetra, φτάνοντας συνολικά τις 49,38 εκατ. μετοχές από τις 10 Αυγούστου.**

ΑΡΧΙΣΥΝΤΑΚΤΗΣ:
**Παύλος Κρούστης**
pkroustis@boussias.com

ΣΥΝΤΑΞΗ:
**Γιάννης Ριζόπουλος**
jrizopoulos@boussias.com

ΔΙΑΦΗΜΙΣΗ: **Έλενα Δασκαλάκη**
edaskalaki@boussias.com

ΥΠΟΔΟΧΗ ΔΙΑΦΗΜΙΣΗΣ: **Μαγδαλένα Καπάνταη**
mkapantai@boussias.com

ΣΥΝΔΡΟΜΕΣ: **Βάσω Αρβανίτη**
varvaniti@boussias.com

ΣΕΛΙΔΟΠΟΙΗΣΗ: **Αλέξανδρος Εγγλέζος**

ΔΙΕΥΘΥΝΟΥΣΑ ΣΥΜΒΟΥΛΟΣ:
**Αντωνία Κατσουλιέρη**

ΔΙΕΥΘΥΝΤΡΙΑ ΣΥΝΤΑΞΗΣ ΕΚΔΟΣΕΩΝ:
**Κατερίνα Πολυμερίδου**

GROUP SUBSCRIPTIONS DIRECTOR:
**Ειρηάννα Αβούρη**

*Κόστος ετήσιας εταιρικής συνδρομής: 270€ + ΦΠΑ 24%*

BOUSSIAS media

ΚΛΑΔΙΚΑ ΜΕΣΑ ΜΟΝ ΙΚΕ
Λ. Κηφισίας 125-127 -Τ.Κ. 115 24, Αθήνα - Κτίριο Cosmos Center **Τ:** 210 710 2452

ΓΙΝΕΤΕ ΜΕΛΟΣ ΤΗΣ ΜΕΓΑΛΥΤΕΡΗΣ ΕΛΛΗΝΙΚΗΣ ΚΟΙΝΟΤΗΤΑΣ ΤΟΥ ΚΛΑΔΟΥ
FOLLOW US